东南大学仪器设备申购、审批、采购、报帐流程图

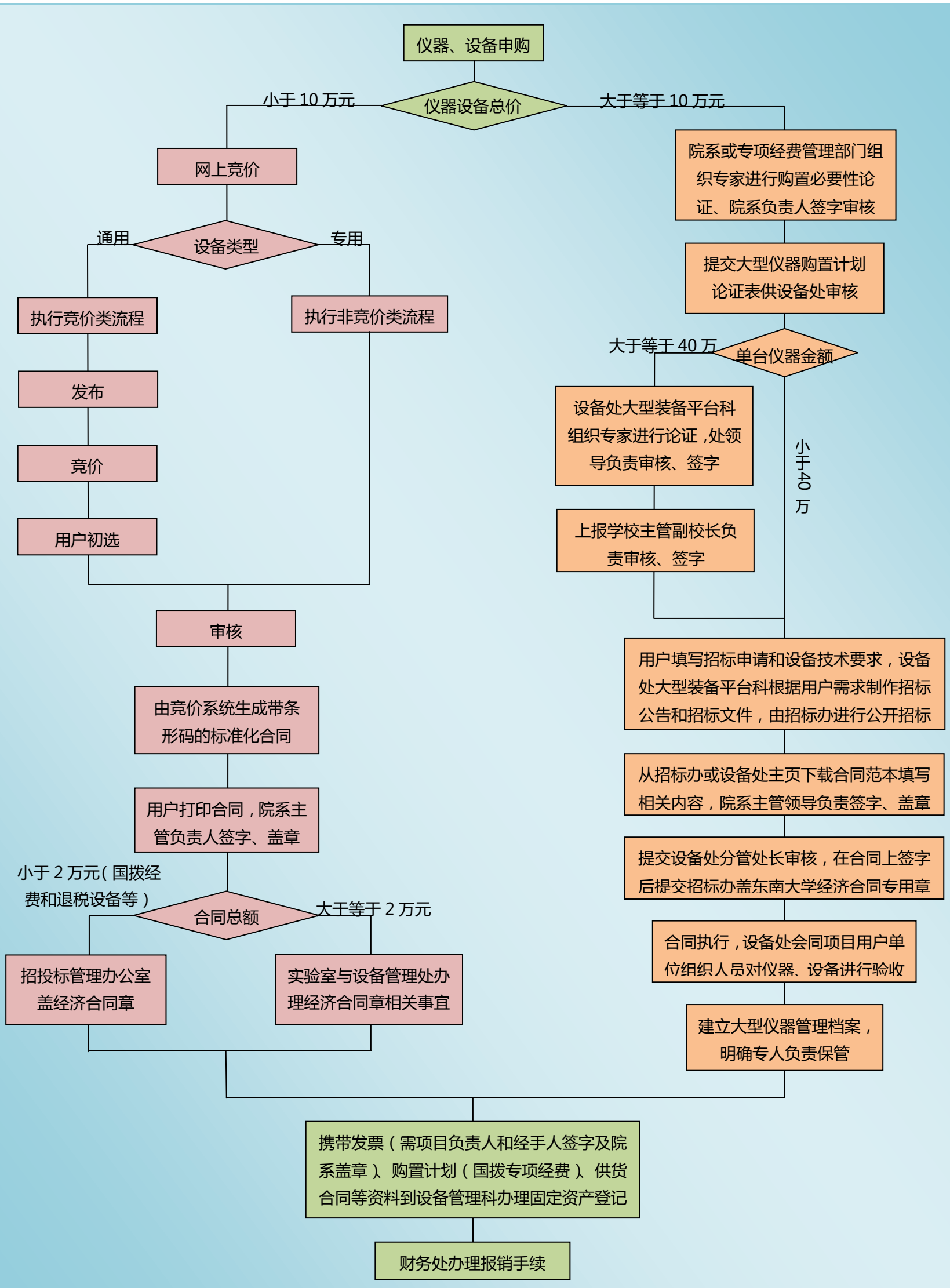

注：通用设备与专用设备的界定，参考《关于我校采购 10 万元以下通用设备的财务报销规定的通知》（校发〔2015〕30 号）

实验室与设备管理处制　　设备管理科办公电话：83792626　　大型装备平台科办公电话：83792432